

blad/detail	datum	Wijz. datum
H001	19-11-2024	
H101	19-11-2024	17-12-2024
H102	19-11-2024	12-12-2024
H104	12-12-2024	
V001	19-11-2024	
V002	19-11-2024	
V003	19-11-2024	17-12-2024
V004	19-11-2024	17-12-2024
V005	19-11-2024	
V101	19-11-2024	17-12-2024
V102	19-11-2024	17-12-2024
V103	19-11-2024	17-12-2024
V104	19-11-2024	12-12-2024
V105	19-11-2024	
V106	19-11-2024	
V107	19-11-2024	17-12-2024
V109	12-12-2024	
V111	12-12-2024	
V201	19-11-2024	17-12-2024
V202	19-11-2024	12-12-2024
V204	12-12-2024	

Wijz.	Datum	Get.	Gec.	Omschrijving
-------	-------	------	------	--------------

PROJECT	Modulair woonconcept HIVE Algemeen			
ONDERDEEL	Principedetails grondgebonden woningen Zierikzee			
FASE	aanvraag omgevingsvergunning			
OPDRACHTGEVER	Zeeuwland			
GETEKEND	LV	SCHAAL	1:10	WERKNUMMER 23.096
GECONTROLEERD	EOT	DATUM	13-02-2025	
FORMAAT	A3	WIJZIGING		BLADNUMMER Z_AOV_400

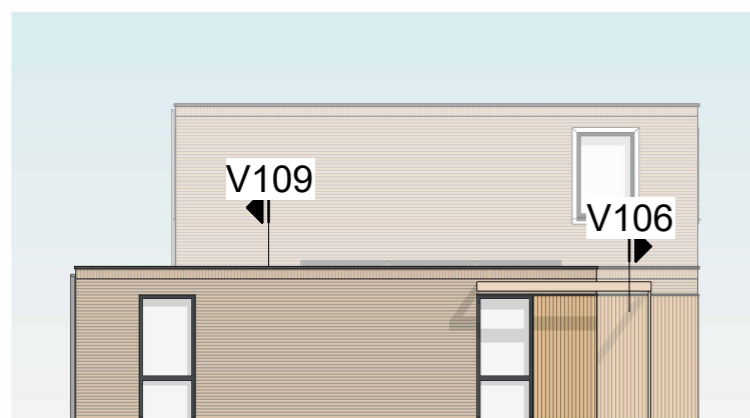

**Wandopbouw - steenstrips  
(Rc vlgs. BENG berekening)**

- steenstrips
- cementgebonden plaat
- verduurzaamd houten stijlen
- waterkerende dampdoorlatende folie
- houten stijl- en regelwerk
- minerale wol isolatie
- dampremmende folie
- constructieve wand vlgs Circle Casco

**Wandopbouw**

- constructieve wand vlgs Circle Casco
- luchtspouw
- constructieve wand vlgs Circle Casco

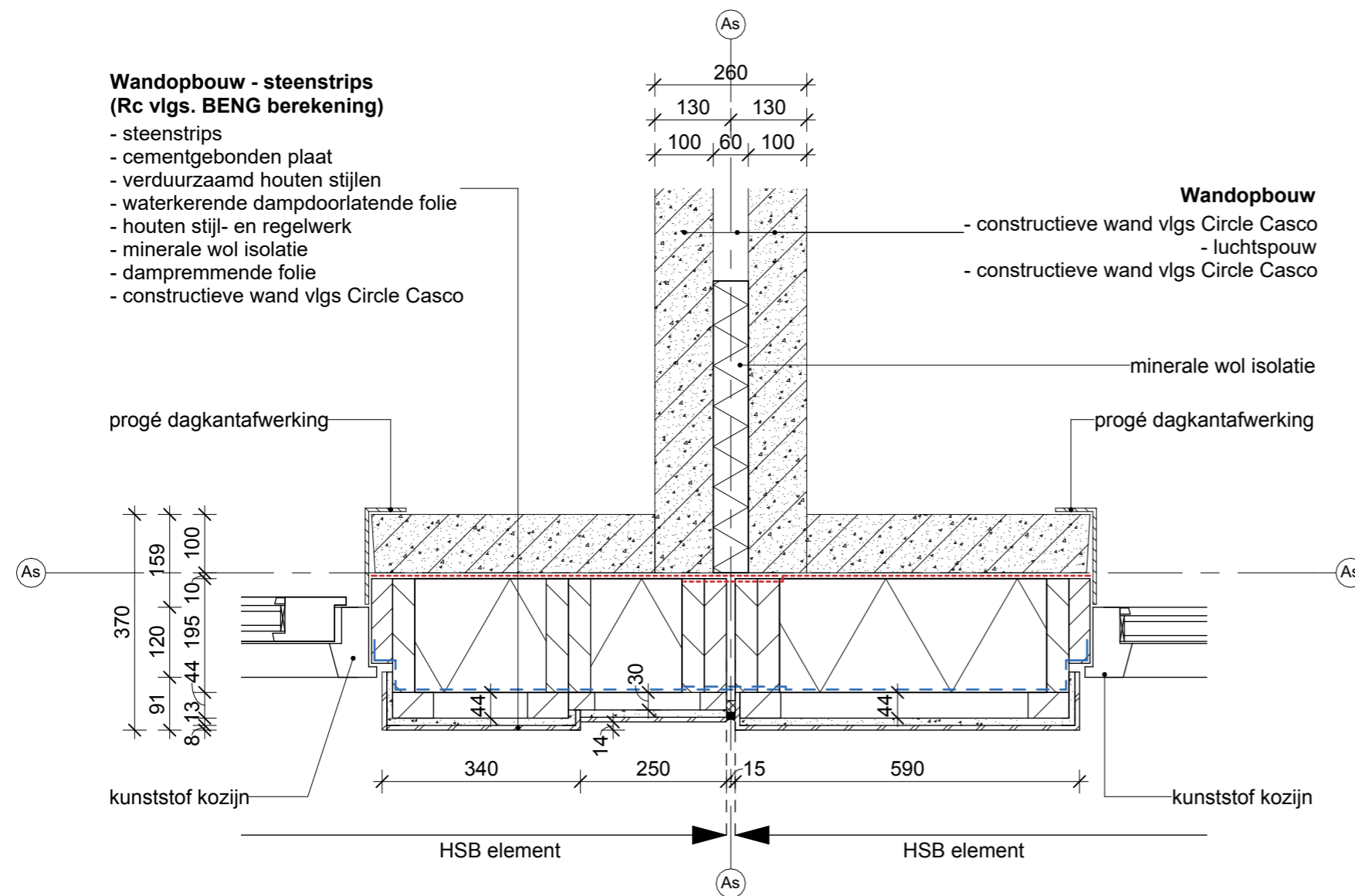

**Wandopbouw - gevelbekleding**  
**(Rc vlgs. BENG berekening)**

- verticale gevelbekleding
- verduurzaamd houten stijl- en regelwerk
- waterkerende dampdoorlatende folie
- houten stijl- en regelwerk
- isolatie
- dampremmende folie
- metalstud
- dubbele gipsplaat

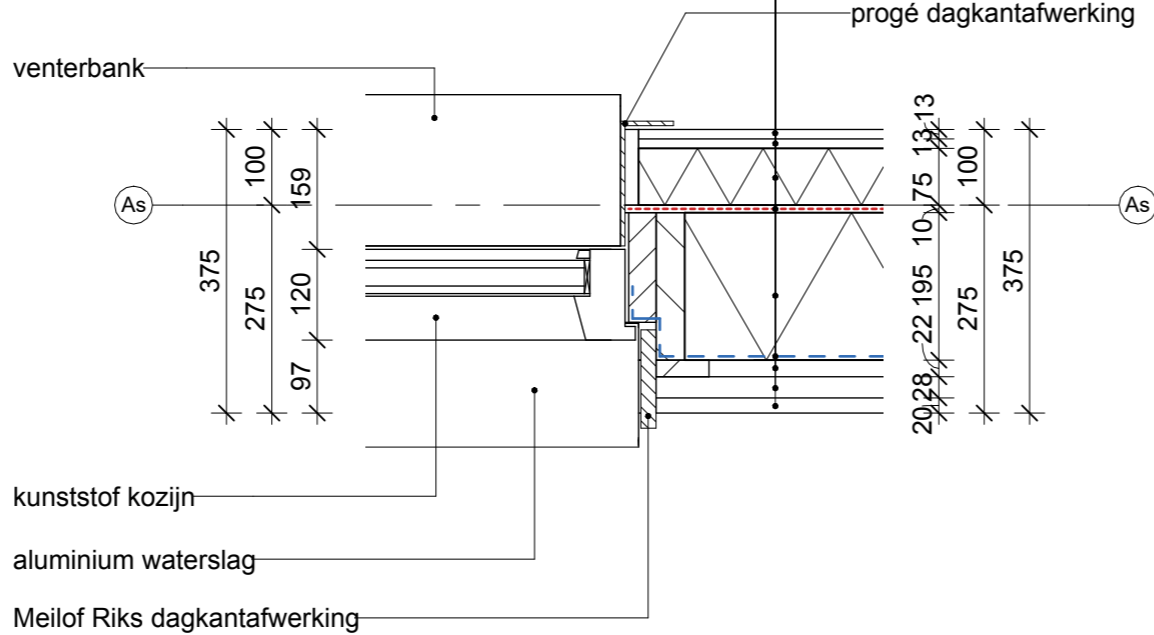

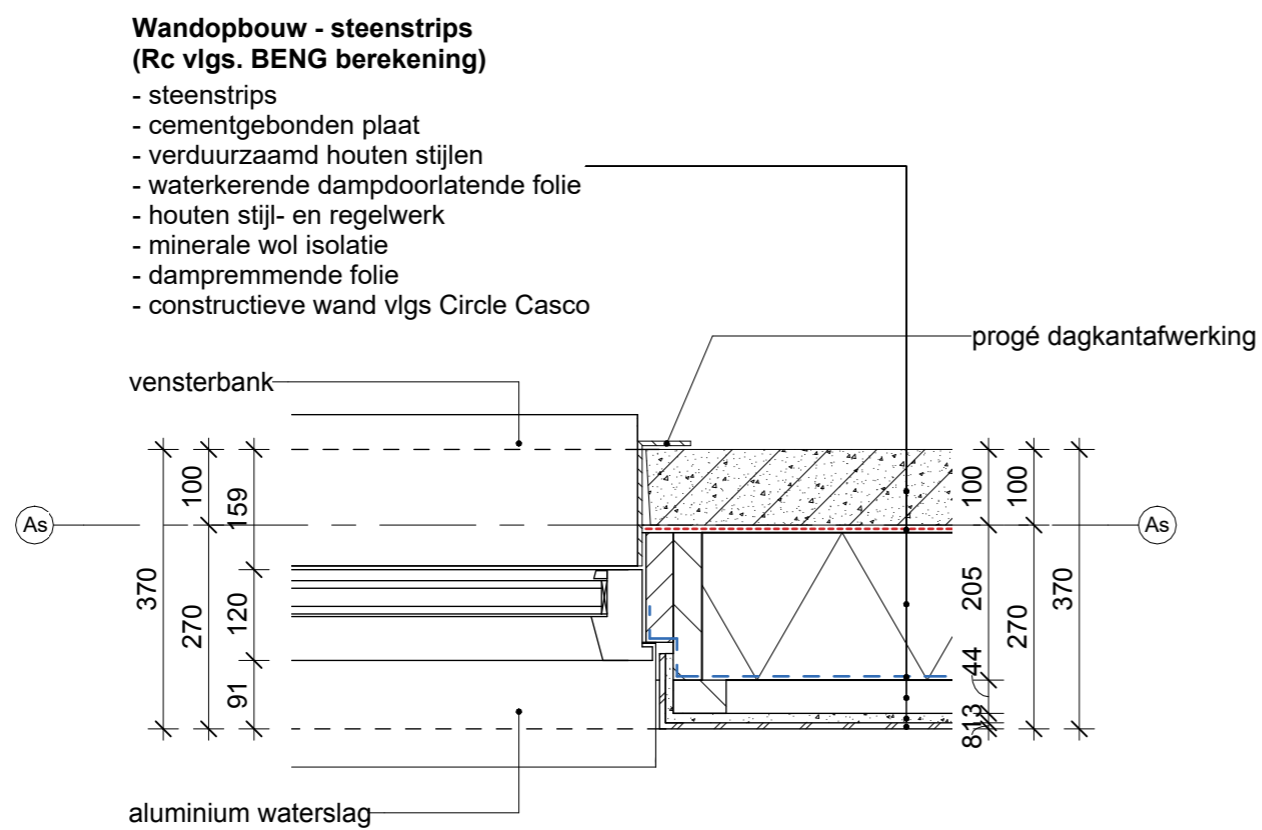

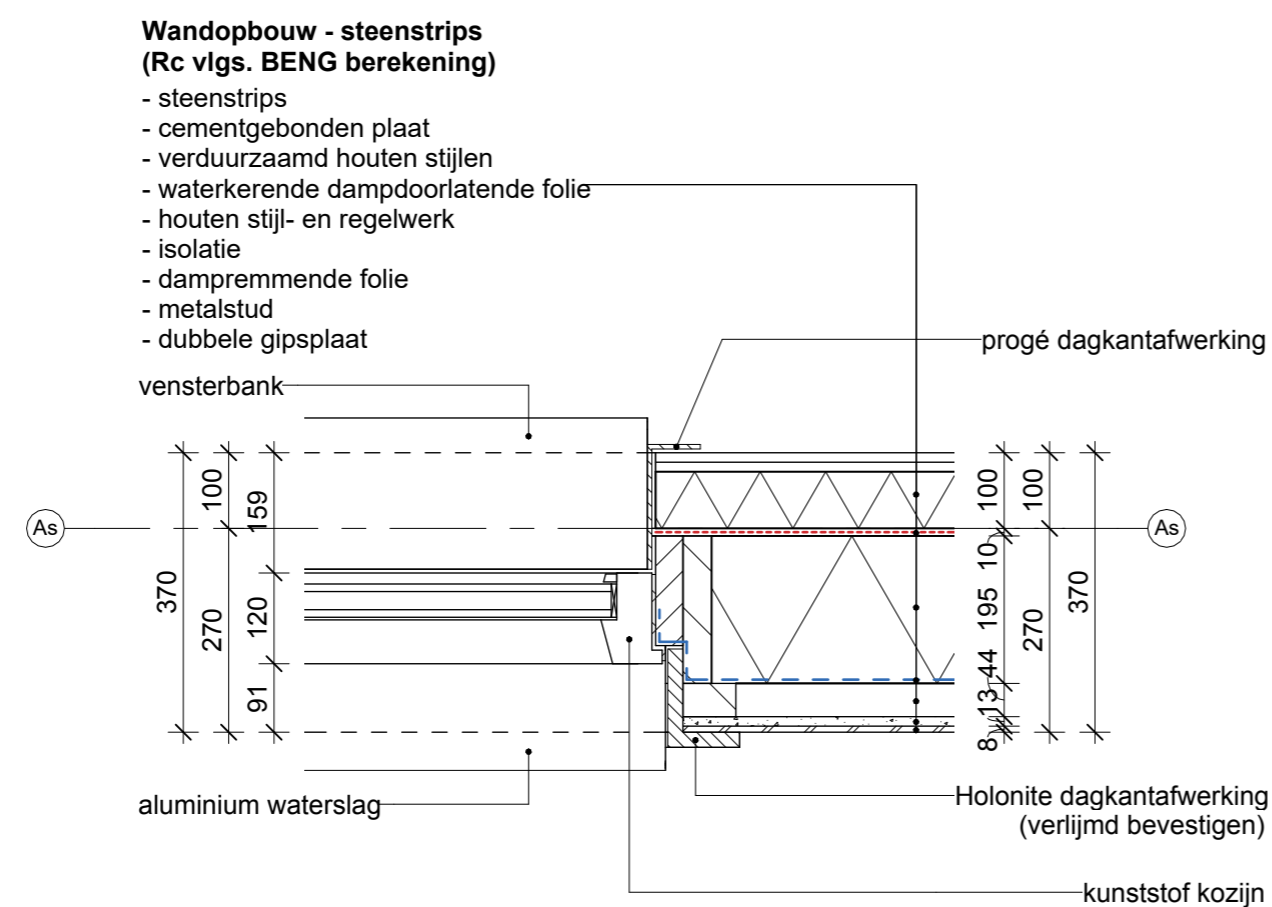

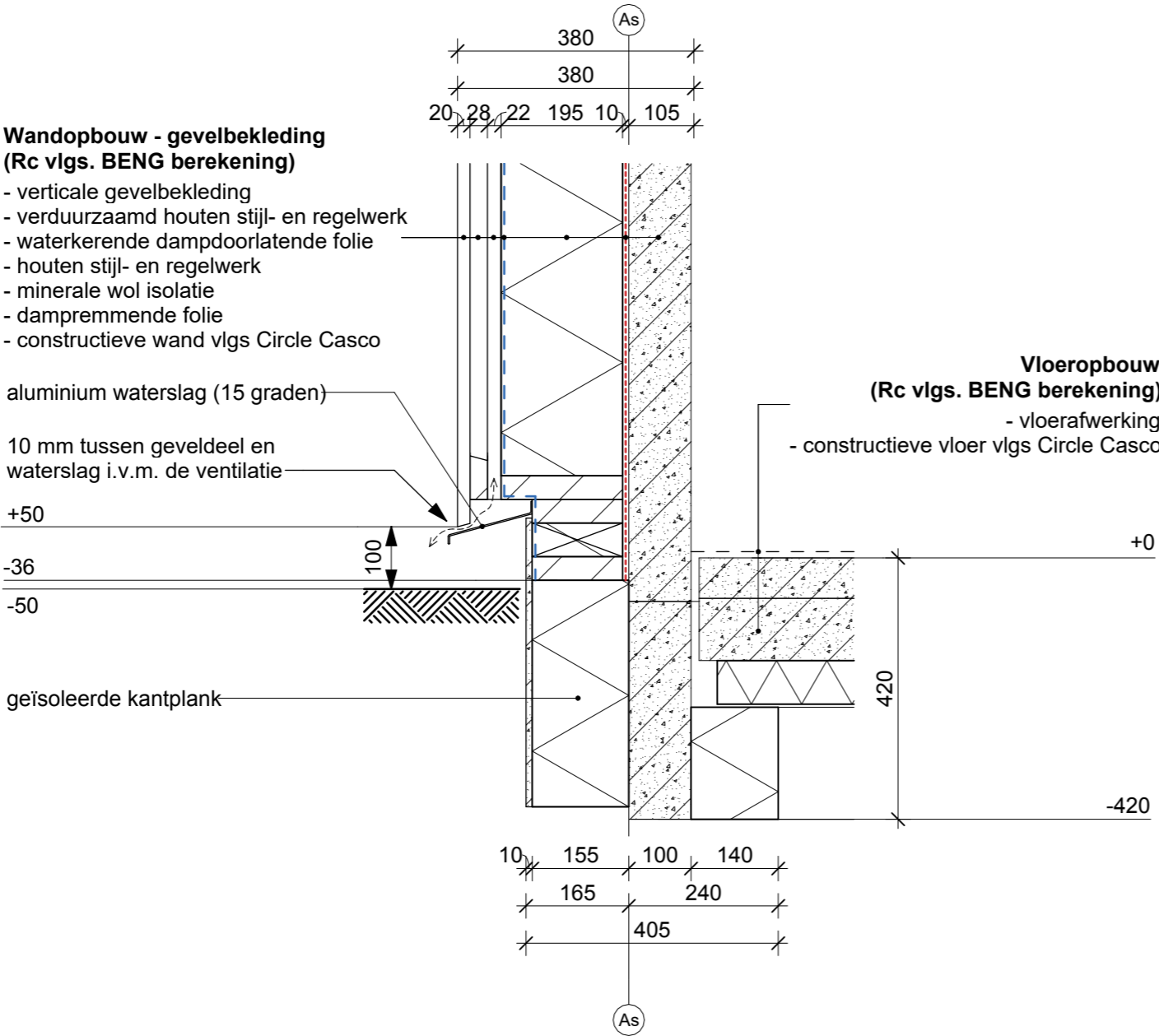

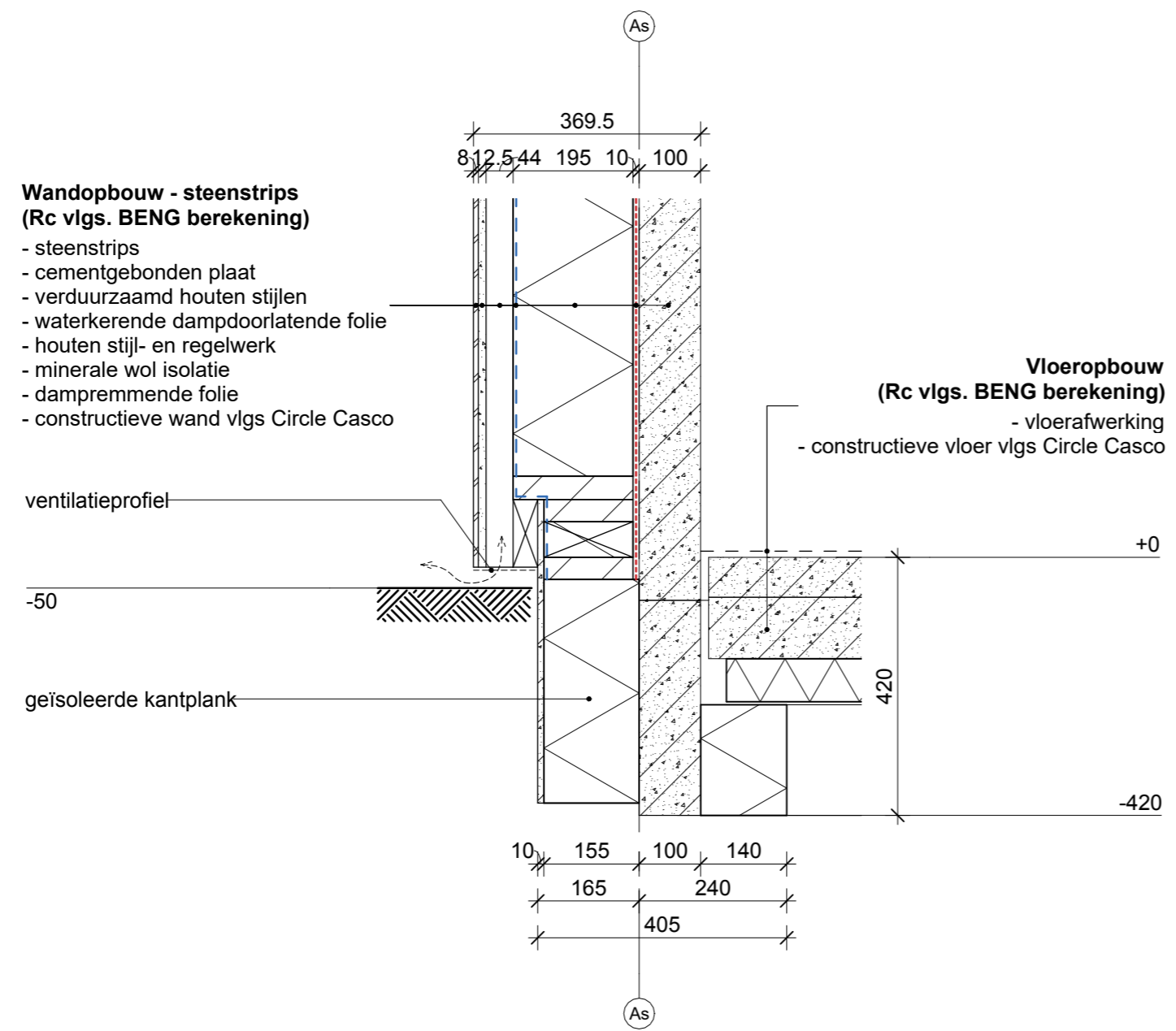

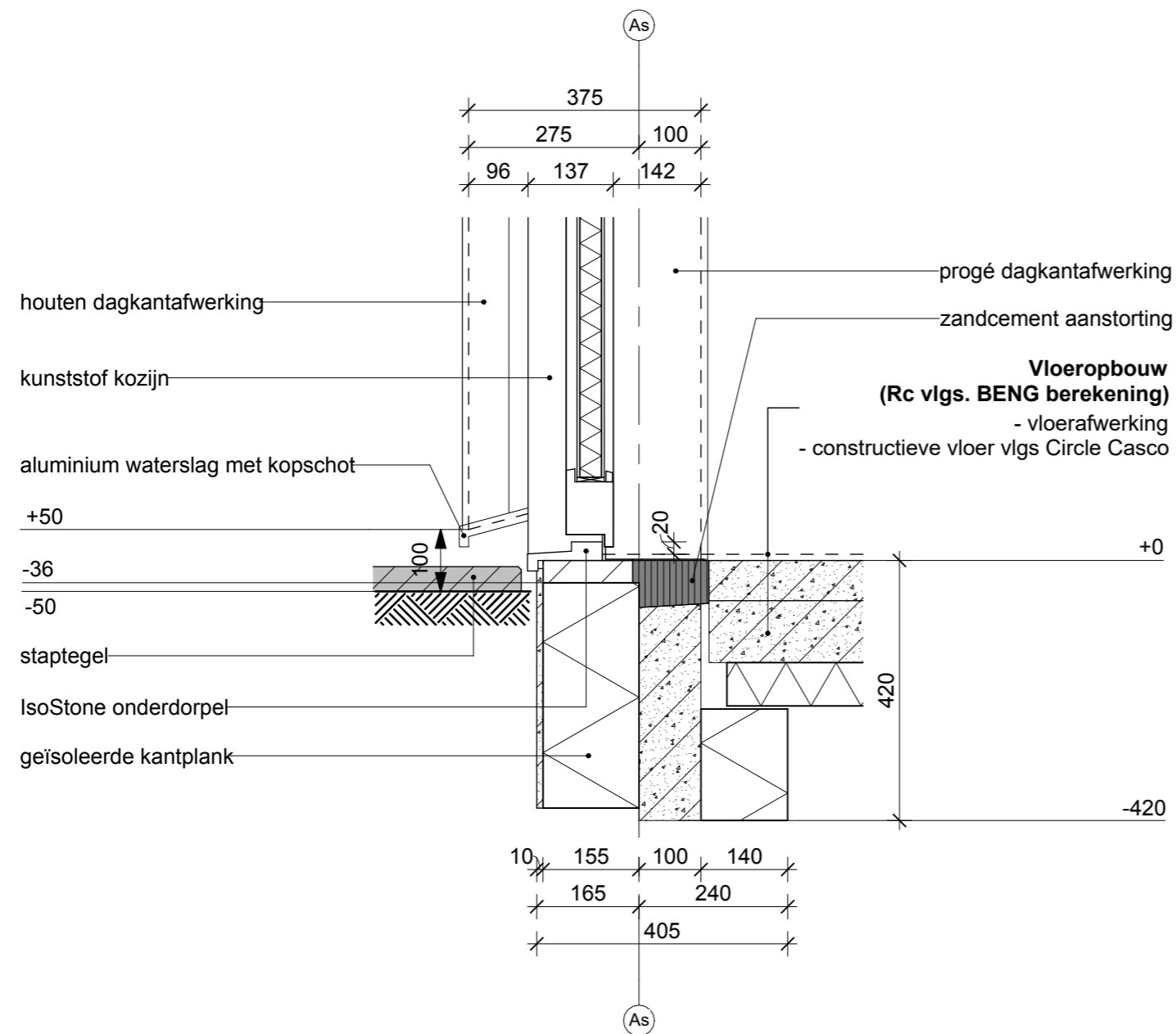

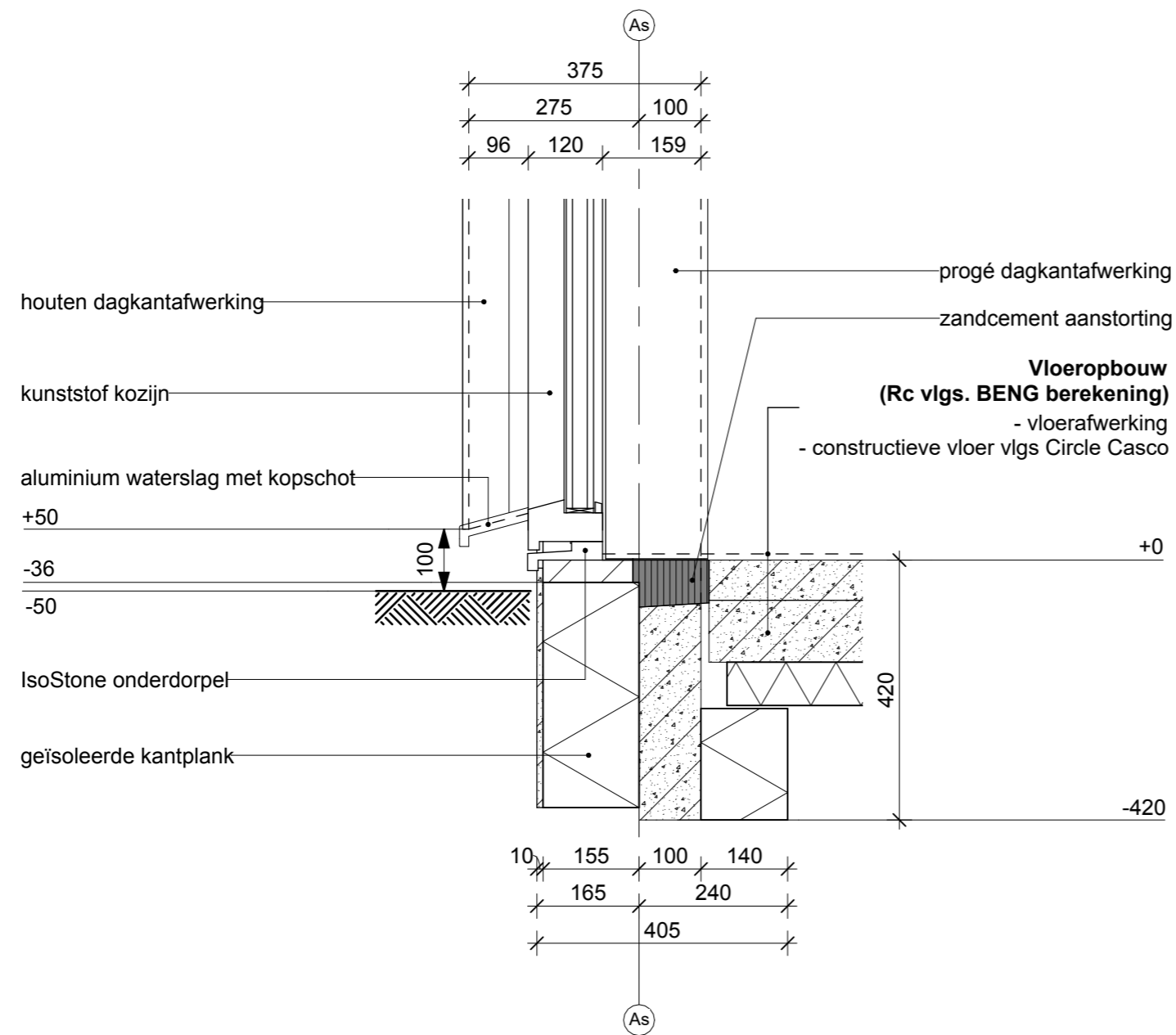

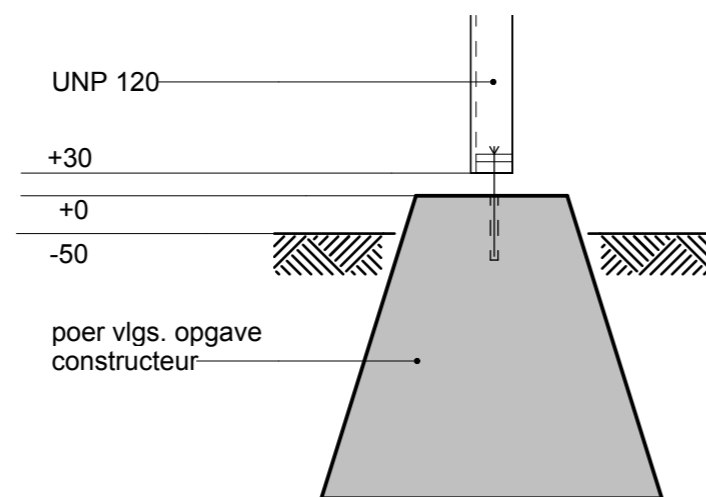

**Dakopbouw**  
**(Rc vlgs. BENG berekening)**

- epdm dakbedekking
- PIR afschotisolatie
- dampremmende folie
- constructieve vloer vlgs Circle Casco

+3059

aluminium waterslag

**Wandopbouw - steenstrips**  
**(Rc vlgs. BENG berekening)**

- steenstrips
- cementgebonden plaat
- verduurzaamd houten stijlen
- waterkerende dampdoorlatende folie
- houten stijl- en regelwerk
- minerale wol isolatie
- dampremmende folie
- constructieve wand vlgs Circle Casco

+2503

aluminium waterslag

**Wandopbouw - gevelbekleding**  
**(Rc vlgs. BENG berekening)**

- verticale gevelbekleding
- verduurzaamd houten stijl- en regelwerk
- waterkerende dampdoorlatende folie
- houten stijl- en regelwerk
- minerale wol isolatie
- dampremmende folie
- constructieve wand vlgs Circle Casco

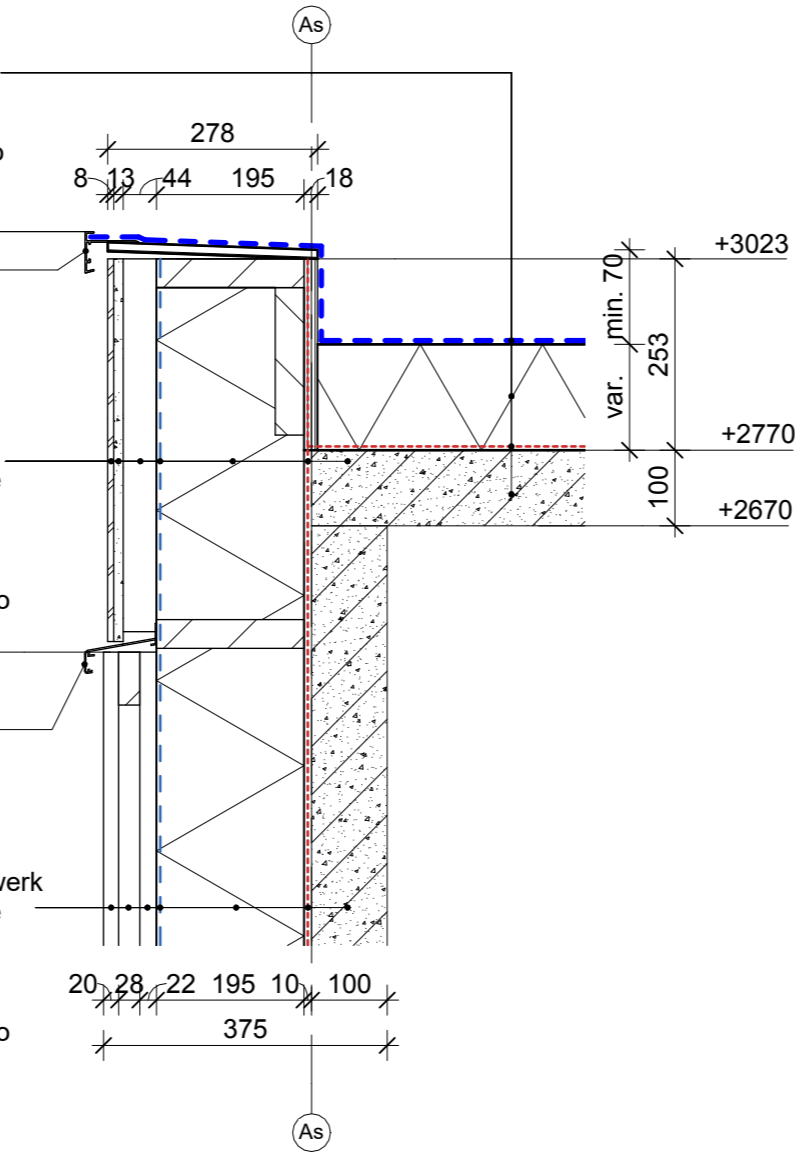

**Dakopbouw**  
(Rc vlgs. BENG berekening)

- epdm dakbedekking
- PIR afschotisolatie
- dampremmende folie
- constructieve vloer vlgs Circle Casco

+3059

aluminium daktrim

rollaag

**Wandopbouw - steenstrips**  
(Rc vlgs. BENG berekening)

- steenstrips
- cementgebonden plaat
- verduurzaamd houten stijlen
- waterkerende dampdoorlatende folie
- houten stijl- en regelwerk
- minerale wol isolatie
- dampremmende folie
- constructieve wand vlgs Circle Casco

+2486

aluminium waterslag

kunststof kozijn

houten dagkantaafwerking

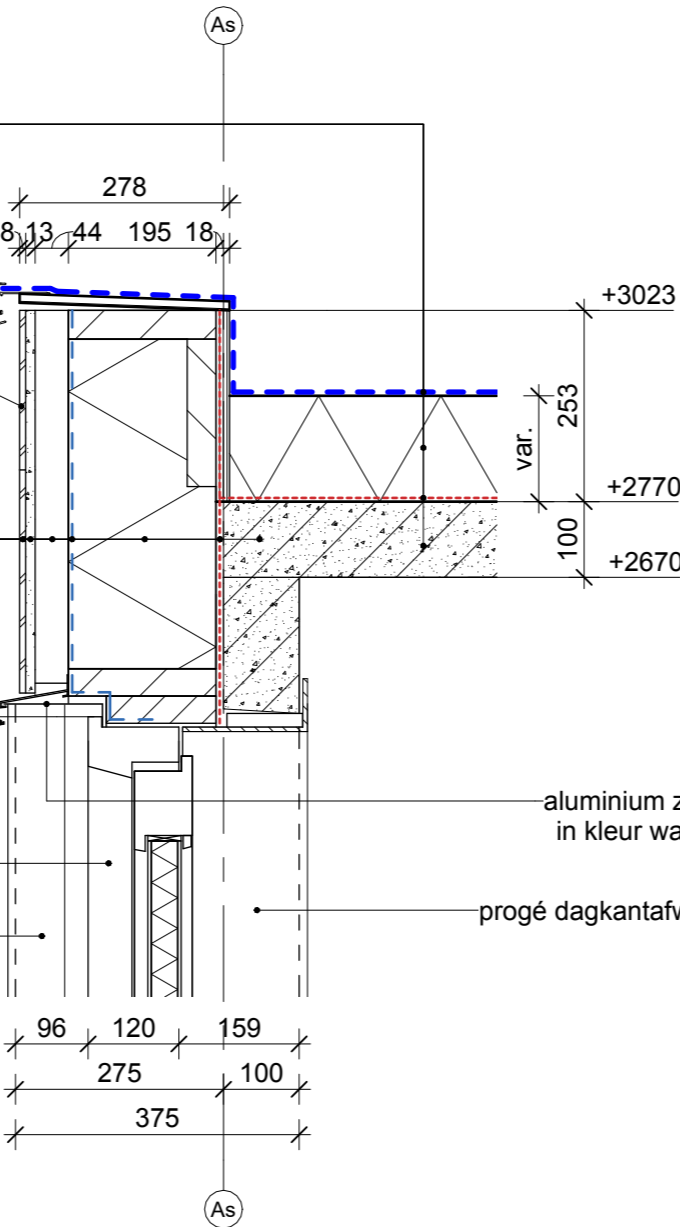

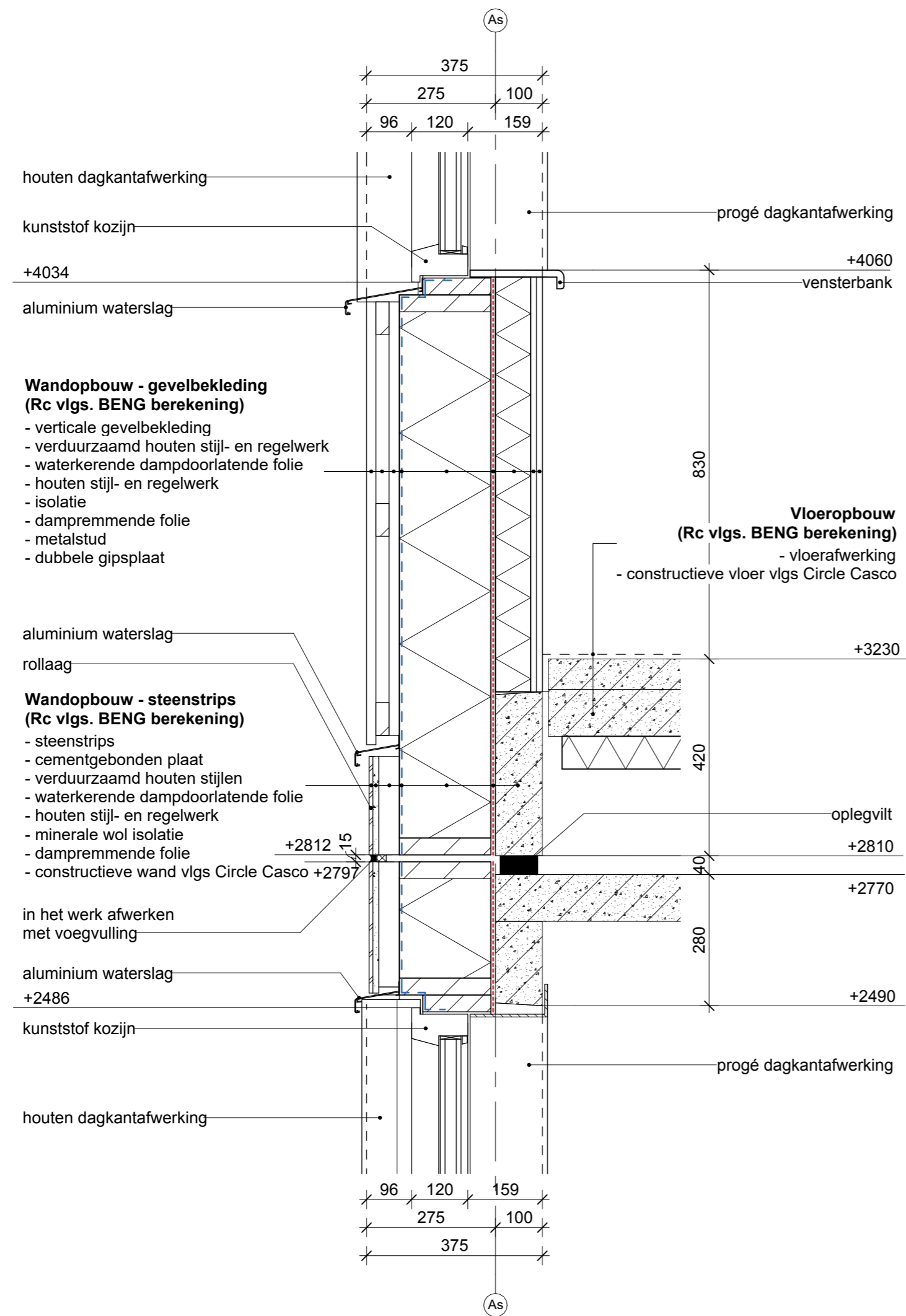

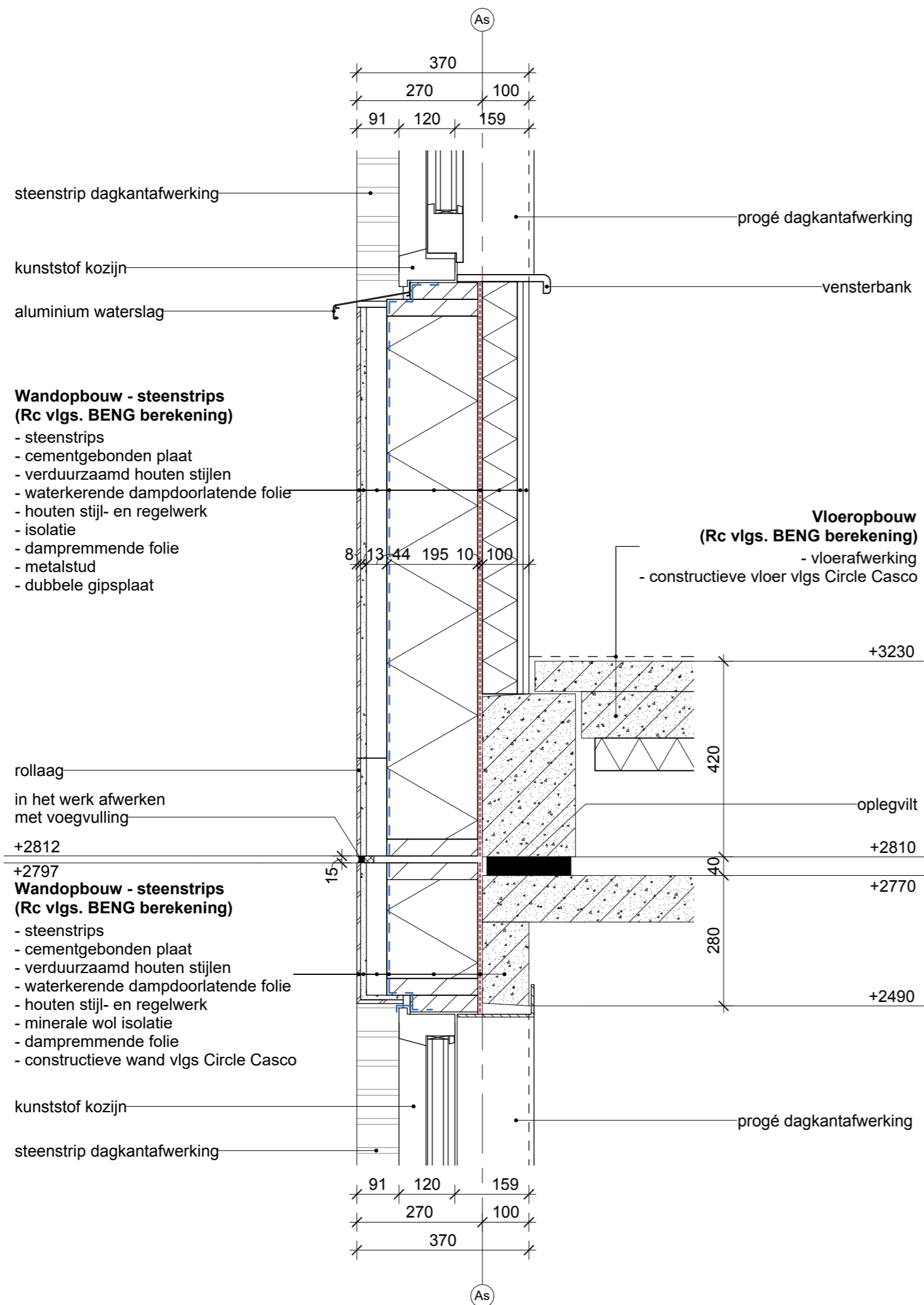

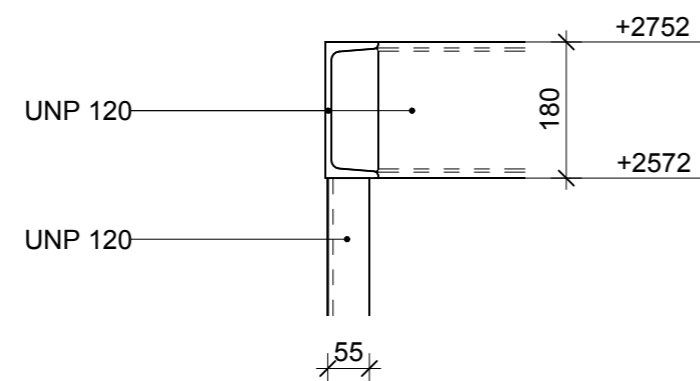

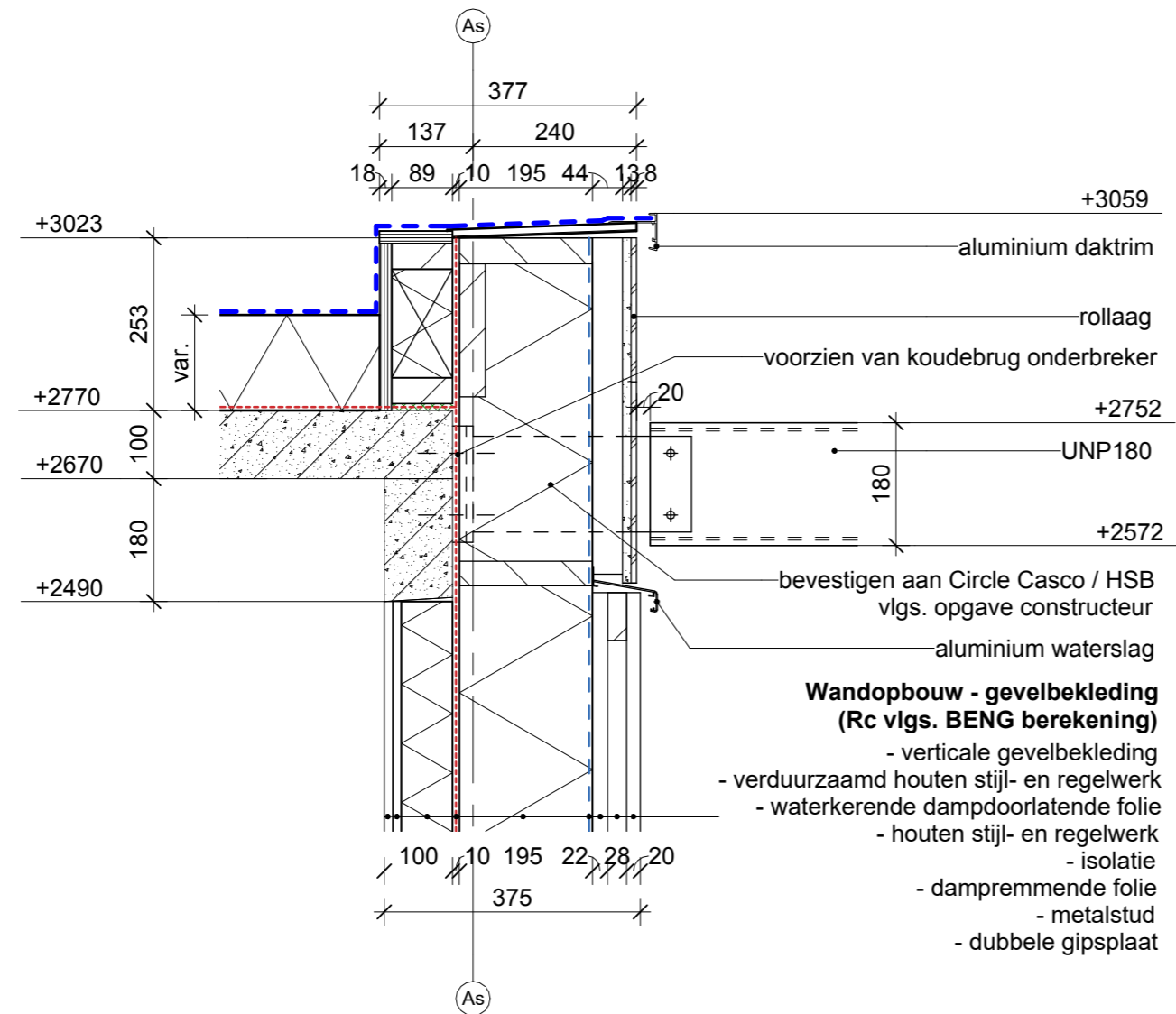

**Dakopbouw**  
(Rc vlgs. BENG berekening)

- epdm dakbedekking
- PIR afschotisolatie
- dampremmende folie
- constructieve vloer vlgs Circle Casco

